

Nara Bunkamura Times

・なら文化村タイムズ・第9号・

vol.9

2024 Spring

道の駅「なら歴史芸術文化村」情報ペーパー



文化村ベストショット2023 Spring 特選作品 「春の陽気につつまれて」 ミルクライ様
ご本人コメント：オブジェに映る、空と流れる雲。大和地方の景色とのコントラスト。
春のおどずれに誘われたショット。
事務局より：眺望の良い芸術文化体験棟3Fテラスに設置したオブジェ※、そこに
天空や周囲の景色という要素も加えた、新たなアート作品です。

※松井紫朗《大黒天》(2020) (松井紫朗「穴～時空をつなぐ回路」(2023年3月21日～4月23日))

2周年記念フェア

2024 3.20 WED → 3.24 SUN

3月20日(水・祝)～24日(日)

にぎわい市場からの耳より情報！ 特売品のご提供や 試食販売を行います！

特売品ご提供(「いちご」など)や、試食販売(こんにやくいなり寿司、吉野葛餅、燻製卵など)を行います。

- 場所: 文化村にぎわい市場(交流にぎわい棟)
- お問合せ: 0743-86-4434



3月20日(水・祝) 14:00～16:00

文部科学大臣賞受賞の天理中学校弦楽部もコラボ出演 観て楽しいコンサート& 鉄道トークショー

「クラシックで笑顔を創る」を信条に聴きだけでなく観て楽しいコンサート活動を続けるピアノ・ヴァイオリンDUOスギテツさん、鉄道番組などでおなじみの女子鉄アナウンサー久野知美さん、元近鉄レジェンド広報・福原トシヒロさんによる楽しいイベントです。コンサートには、文部科学大臣賞受賞の天理中学校弦楽部もコラボ出演します！

- 場所: 文化村ホール(芸術文化体験棟)
- 料金: 大人 前売 2,000 円(当日 3,000 円)
子ども(高校生以下) 1,000 円
- 定員: 200 名(先着順)



スギテツさん



福原トシヒロさん



久野知美さん

詳しくはこちら



3月20日(水・祝)～24日(日)

サクっ！ジュワっ！ 「ミンチかつ」プレゼント！

サクとした衣に、ジュワッと溢れる肉汁、文旬なしの「ミンチかつ」を1個プレゼント！
※ご来店(店内でお食事)またはテイクアウト(お弁当・カレー・オードブルのいずれか)ご注文のお客様1組につき1個です。

- 場所: 奈良名産レストラン&CAFÉ まるかつ(交流にぎわい棟)
- お問合せ: 0743-86-4479



3月20日(水・祝) 10:00～17:00

ヤマトを駆け巡った車両たちを 鉄道模型で忠実に再現！ 鉄道模型運転会

子どもも大人もレールの上を走る列車に夢中になること間違いなし！

- 場所: セミナールーム C(芸術文化体験棟)



参加無料

3月20日(水・祝)～24日(日)

ホテル『フェアフィールド・バイ・マリオット・奈良 天理山の辺の道』からの贈り物 宿泊券などの サプライズ・ギフトを進呈

文化村でお買い物をなさった方の中から抽選で、隣接するホテル「フェアフィールド・バイ・マリオット・奈良天理山の辺の道」より、宿泊券などのサプライズ・ギフトを進呈します。

- お買い物場所: 文化村にぎわい市場・文化村工芸品館(交流にぎわい棟)



3月23日(土) 10:00～12:00

スマホ片手に、お気軽にご参加ください♪ オリエンテーション& 文化村散策撮影会

4月に開講する写真撮影倶楽部・デジタル写真倶楽部の事前イベントです。お気軽にご参加ください！

- 場所: 文化村ホール(芸術文化体験棟)
- 講師: 吉野 恒美(カメラマン・フォトクリエーター)
- 定員: 30名
- 持ち物: デジタルカメラ(コンパクトカメラ・スマートフォン可)



参加無料

詳しくはこちら



3月24日(日) 9:00～16:00 頃 雨天決行

日本サイクリング協会公認インストラクターが教える サイクリングセミナーと体験会

交通ルール・マナーや、自転車の選び方・メンテナンス法、さまざまなテクニックなどを日本サイクリング協会公認インストラクターが教えます。午前中は座学と実技講習を行い、午後からは、インストラクターと一緒に、サイクリング体験と乗り方クリニックを実施します。

- 場所: セミナールーム C(芸術文化体験棟)
- 料金: 一般 …………… 500円
小中学生・JCA 会員・NCA 会員…無料
- 主催: 奈良県サイクリング協会

詳細は奈良県サイクリング協会のホームページをチェック！



写真撮影倶楽部(撮影技術・実践)

初心者だけど、撮影技術を向上させたい方のための講座です。プロが教えないプロの技術も学べます。

デジタル写真倶楽部(写真現像・加工)

写真を作品に仕上げる技術を身につけたい方のための講座です。初心者でもわかりやすく、ソフトの導入のしかたからRAW現像の基本まで丁寧に指導します。



▼オリエンテーション・各倶楽部のお申し込みはこちら▼

(1)メールでお申し込みの場合

https://mail-to.link/m8/gel3jx
QRコードを読み取ってください▶



(2)電話でお申し込みの場合

TEL.0743-86-4420
(受付時間 10:00～17:00)

アクセス

文化村までのアクセス方法は、ホームページでご確認ください。お車でお越しの場合は、「天理市観光駐車場」(無料、文化村まで遊歩道で徒歩5分)もご利用ください。

https://www3.pref.nara.jp/bunkamura/access-map/





なら歴史芸術文化村

文化村にぎわい市場・工芸品館の ご紹介



『文化村にぎわい市場』では、奈良県下の新鮮な野菜やフルーツをはじめ、幅広い奈良の特産物や加工品などの販売を、『文化村工芸品館』では、奈良の地で磨かれ、継承されてきた伝統技術・技法を用いた工芸品を一堂に集め、展示・販売しています。広くて整然とした店内で、ゆっくりとお買い物していただけます。



旬のフルーツ

文化村にぎわい市場のエントランス、扉が開くと、今が旬の採れたてフルーツがお出迎え。その鮮度は産地直売の醍醐味！

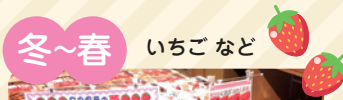

特産物・加工品

地酒・果実酒、麺類・調味料、奈良漬け、柿の葉寿司、希少米、洋菓子・和菓子・おかきなどの菓子類、季節のお土産、ご当地サイダー、ジビエ、お弁当など、バラエティに富んだ商品が並んでいます。



種類が豊富な地酒や果実酒



麺類・めんつゆ・調味料など



奈良漬け



柿の葉寿司



米・食味分析鑑定コンクール
金賞などの希少米



各種おみやげ

夏 桃・すいか・ぶどう・いちじく・梨など



秋 柿・かんきつ類など



木工品・伝統工芸品

吉野杉・檜などの天然木を素材とした木工品をはじめ、奈良墨、筆、茶筌、赤膚焼、一刀彫、蚊帳製品などの伝統工芸品を展示・販売しています。また、季節に合わせた期間限定商品も取り扱っており、ディスプレイが美しく楽しい売場です。



木目が美しい
吉野杉の茶碗、皿、コップなど



伝統工芸品の蚊帳製品



文化財修復・展示棟

●令和6年度 特集展示

「修理完成記念 當麻寺の仁王さん」

期間：2024年4月6日(土)
～5月12日(日)
時間：9:00～17:00
(入室は16:30まで)
会場：文化財修復・展示棟
地下1階 展示室

令和4年5月より、文化村修復工房にて修理を行ってきた葛城市・當麻寺の仁王像(阿形像)の修理完成を記念して、お披露目展示を開催します。修理中に得られた知見や仁王像に関する資料もあわせてご紹介します。



葛城市指定文化財 當麻寺仁王像(阿形像)

この他、最新のイベント情報はホームページでご確認ください。

Check!



<https://www.3.pref.nara.jp/bunkamura/event/>

芸術文化体験棟

●奈良ゆかりのアーティスト交流プログラム
スタジオ301(大窓付き工房倉庫) 滞在：泉太郎

「二月の耳の頂から尻尾の先 / アートからノート」 「三月の耳の頂から尻尾の先 / ノートから盾の部屋」

滞在期間：～3月28日(木) 会場：芸術文化体験棟3階 スタジオ301ほか

映像や立体等多様な手法で巧みに修辭や機智を織り込んだ作品を制作する美術作家・泉太郎氏の出身地奈良での初企画です。2月1日から滞在制作を行う泉氏が練り上げた方法を実践、体験できるイベントを開催。各地の太陽神話やエネルギーの貯蔵、グローバルポジショニングシステム、大和三山など泉氏の多様な興味と奈良県や文化村の環境から導き出されたプログラムです。



©Taro Izumi

●文化村クリエイション vol.5

展覧会「伊庭靖子の見かた、描きかた」

期間：2024年3月5日(火)～24日(日) 時間：9:00～17:00
会場：芸術文化体験棟3階 スタジオ302・304

対象物そのものよりも、質感を前景化して油彩画を描く伊庭靖子氏。20年ぶりとなる滞在制作を機に奈良でモチーフを探し、12月から文化村スタジオにて制作した新作と旧作を交えて展示します。



過去作品 伊庭靖子(Untitled 2023-05)

●幼児向けアートプログラム

「そざい あそび まなび 展 vol.2」

期間：2024年3月19日(火)～4月7日(日)
時間：10:00～16:30
会場：芸術文化体験棟1階 体験学習室



幼児向けアートプログラムでは、「そざいきち」「でかかんがる」の2つの事業を通して子どもたちの姿を追いかけてきました。作品や写真を通して1年間の子どもの様子を展示するとともに、職員が日々の活動をまとめ、読み解いたドキュメンテーションの展示もおこないます。またミニ体験スペースを設けますので、是非お子さまと一緒にお越しください。

〈2024年度 写真講座〉会員募集中!

講師：吉野恒美(カメラマン・フォトクリエイター)

●写真撮影倶楽部〈撮影技術・実践〉



初心者だけど、撮影技術を向上させたい方のための講座です。プロが教えないプロの技術も学べます。SNSに素敵な写真を投稿したい、フォトコンテストにチャレンジしたい...といった方にお薦めです。

毎月第2土曜
10時から開講

参加費1,000円/回
税・教材込

定員20名
16歳以上からOK!

●デジタル写真倶楽部〈写真現像・加工〉



写真を作品に仕上げる技術を身につけたい方のための講座です。初心者でもわかりやすく、ソフトの導入のしかたから RAW現像の基本まで丁寧に指導します。フォトコンテストで入賞・入選を果たしたい、プロの写真編集方法を知りたい...といった方にお薦めです。

毎月第4土曜
10時から開講

参加費1,000円/回
税・教材込

定員15名
16歳以上からOK!

途中回でも、気になる講座だけでも参加OK!

講座内容などの詳細やお申し込みはWEBサイトをチェック!

<https://nara-bunkamura.com/archives/1548>



交通アクセス

お車でのお越しの場合

名阪国道 [天理 IC] から国道169号線を南へ約3.5km、勾田町交差点を東へ約1km または [天理東 IC] から県道51号線を南へ約3km



天理駅からバスをご利用の場合

近鉄天理線 または JR桜井線(万葉まほろば線) [天理駅] より直行バス(朝夕) または デマンドシャトル(要予約) で15分

近鉄・JR天理駅
天理駅①番バスのりば発

直行バスまたは
デマンドシャトル
約15分

なら歴史芸術文化村

直行デマンドシャトルは
電話やアプリで予約可能!

便利なアプリ情報など
詳細は専用サイトを
チェック!

運賃(片道)	直行バス	大人260円、小児130円
	デマンドシャトル	1人300円

電話でのお申し込み(9:00～19:00)
050-2018-0107

「文化村ベストショット2024 Spring」募集!

文化村では来村者の皆さまより、施設や周辺の景色などの写真を募集いたします。ご自身の感性で、「これだっ!」と思う写真をお送りください。

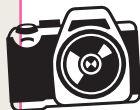

ご応募はこちらから

応募締切: 2024年5/31(土)



編集後記

天理市街地から僅かに南、一年中蒼々とした樹々に囲まれた、ここ文化村では不思議なリトリート感を満喫できる。天理市観光駐車場から文化村へと続く幾坂池沿いの遊歩道、春爛漫、見事な一本桜が水鏡となる。春から夏にかけては場内の芝生が萌え、秋から冬にかけては渡り鳥も訪れる。道の駅であって歴史や芸術にも触れられる異空間。(whiterose)



なら歴史芸術文化村

〒632-0032 奈良県天理市杣之内町437-3

TEL 0743-86-4420(管理事務所) 0743-86-4430(観光案内所)

●月曜休館: ※交流にぎわい(レストラン、物販)を除く
※月曜日が祝日の場合は、翌平日が休館となります。
●発行: やまとの道コンソーシアム(指定管理者) ●発行日: 2024年3月

CHECK!!

なら歴史芸術文化村



WEB <https://www.3.pref.nara.jp/bunkamura/>